

1

UITGANGSPUNTEN

	Omgevingswet	Omgevingsvisie
Basis	<ul style="list-style-type: none"> • Maatschappelijke doelen (art 1.3) • Subsidiariteit (art 2.3) • Instructieregels verordening (H7 Bkl) 	--
Provinciale belangen	Taken & bevoegdheden (art 2.18, Bal en Bkl)	<ul style="list-style-type: none"> • Opgaven in visie: Basis op orde, klimaat, energie, sterke netwerkstad, duurzame concurrerende economie • Basisprincipes
Sturingsfilosofie	Minst belastende interventie (art 2.2)	<ul style="list-style-type: none"> • Gemeente is bevoegd, tenzij • Voorkeursturing = samenwerken • Provinciale rollen: richting geven, beweging stimuleren, mogelijk maken

**OMGEVINGSWET
IN BRABANT** 

2

KEUZES

Beleidsmatig	Juridisch
Invulling van de 'tenzij': <ul style="list-style-type: none"> Grensoverstijgende waarden Grensoverstijgende ontwikkelingen Intensiteit van een ontwikkeling Wettelijke taak 	Type regel: <ul style="list-style-type: none"> Omgevingswaarden Rechtstreekse regels <ul style="list-style-type: none"> vergunning, meldplicht, informatieplicht maatwerkregels voorbeschermingsregels Instructieregels
Verantwoordelijkheid	Ruimte in de regels
Invzet andere instrumenten	Maatwerkmogelijkheden en flexibiliteit

3

AFWEGING

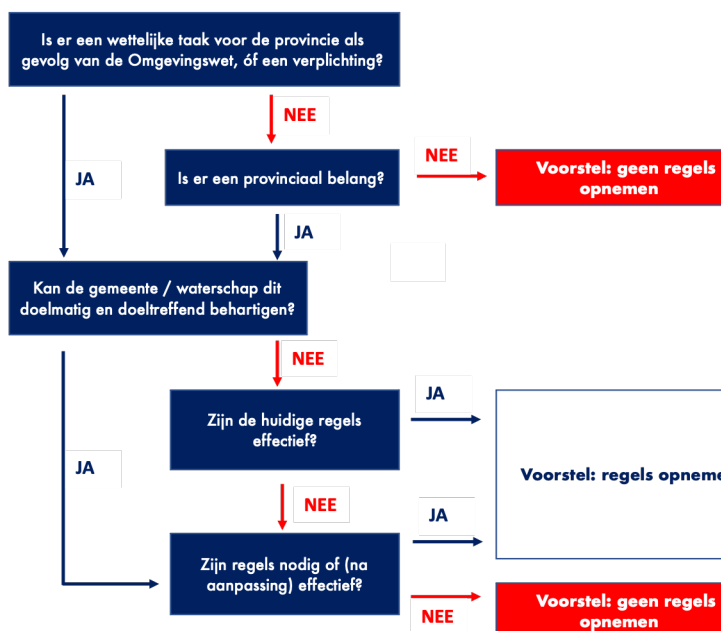

4

RECHTSTREEKS WERKENDE REGELS VOOR ACTIVITEITEN

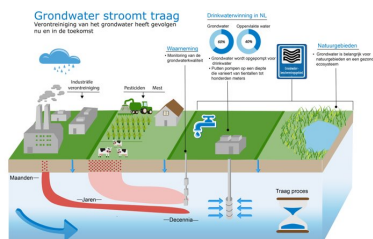

MAATWERKREGELS

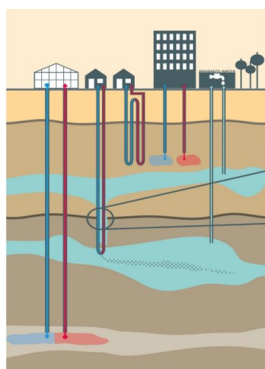

INSTRUCTIEREGELS OMGEVINGSPLAN

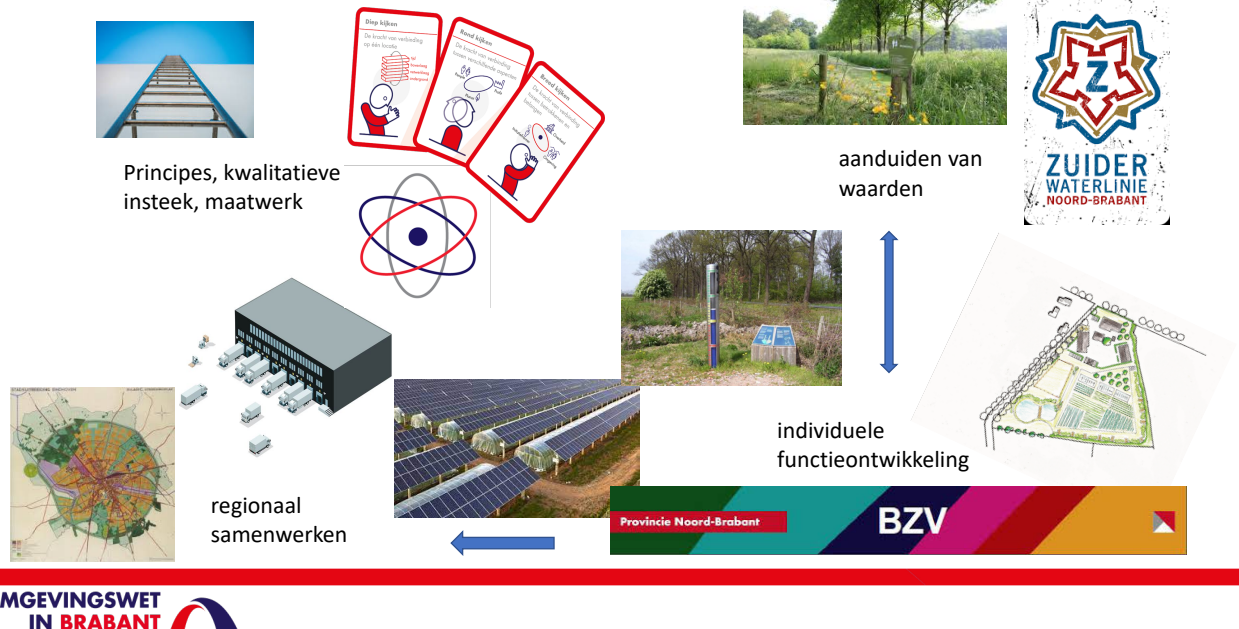

7

BRABANTSE (CONCEPT) OMGEVINGSVERORDENING

Inleidende bepalingen:

Begrippen en omgevingswaarden

Rechtstreeks werkende regels:

Grondwater algemeen, bescherming waterwingebieden, grondwaterverontreiniging, stortplaatsen, ontgroning, ontgassing, stiltegebied, prov wegen, natuur

Instructieregels gemeenten:

Omgevingskwaliteit en basisprincipes, basis op orde, klimaat, energie, verstedelijking, vitaal platteland

Instructieregels waterschappen:

Omgevingswaarden, keringen en wateroverlast, watersysteembeheer, waterbeheer

Overige aspecten

Instructieregels GS (regionaal overleg, monitoring, adviescommissies), toedeling taken en bevoegdheden (fauna-, vaarweg-, zwemwaterbeheer), informatieplichten, overgangsrecht

8

SPANNINGSVELDEN



normen geven duidelijkheid
maatwerk betekent het gesprek en
overleg aangaan = meer tijd en meer
capaciteit.
Capaciteit is bij ons een probleem
Capaciteit en kennis is is overal een
probleem lijkt mij.

- Voorzorg grondwater – energiedoelen
- Eenvoudig en duidelijk – flexibel en maatwerk
- Sneller – afstemming en capaciteit



DISCUSSIE....

Poll:

Wanneer vindt U dat de provincie regels kan of moet vaststellen?

- Provincie is eindverantwoordelijke
- Ontlasting van gemeenten
- Gemeentegrensoverstijgende onderwerpen
- Gelijk speelveld binnen de provincie
- Nooit
- Anders ...